

# CDO Control Documental de Obra

Permite almacenar todos los documentos e imágenes gráficas de sus obras, tanto de las abiertas como el histórico de las realizadas, para que puedan ser consultadas por el personal de su empresa así como por los clientes y la propiedad

Gestión y publicación de la toda la información referida a sus obras en Internet

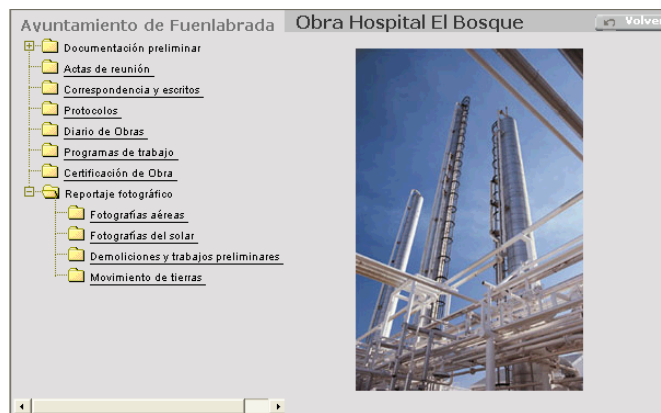

Gestión y mantenimiento de los datos de las obras

Visualización de Obras

## Características:

- Mantenimiento de Clientes
- Mantenimiento de las Obras
- Mantenimiento de estructura de carpetas de cada obra
- Incorporación de documentos e imágenes de cada Obra
- Mantenimiento de Usuarios y niveles de acceso
- Estadística de todos los datos publicados en las obras
- Estadística de las consultas de los usuarios

Modulo que permite el mantenimiento de los datos de las obras por parte de su empresa, incluyendo las herramientas necesarias para crear su estructura de información personalizada.

Es, por tanto, un módulo de uso interno exclusivo de su empresa.

En este módulo se visualiza la obra, mostrando toda la información documental a disposición de los usuarios.

Este modulo es de acceso publico (con las restricciones deseadas) para el personal ajeno a su empresa

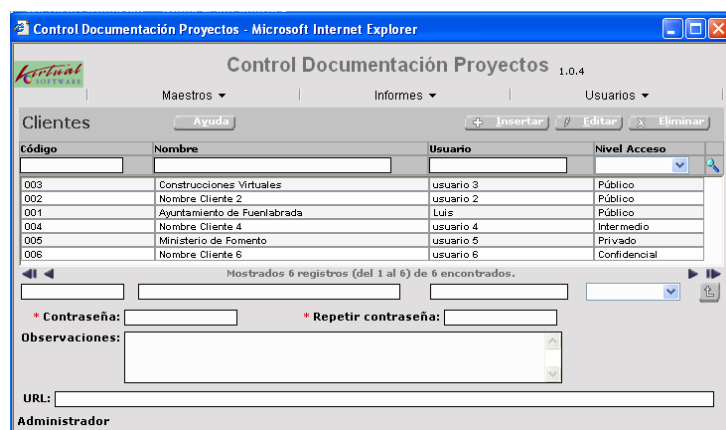

# Gestión y mantenimiento

El programa, orientado hacia su acceso desde Internet, puede ser usado como aplicación en nuestros servidores, sin coste de infraestructura para su empresa, o bien puede ser instalado en sus servidores si lo desea

## Gestión y mantenimiento de los datos

- Cada Usuario y obra, pertenecen a un única empresa cliente. Podrá incorporar el logo de la empresa o propiedad, así como una foto de cabecera representativa de la obra. Se podrán dar de alta todos los usuarios distintos necesarios por empresa.
- Para cada obra se crea una estructura en árbol de directorios, para poder almacenar la información en los capítulos y subcapítulos que precise, con cualquier nivel de profundidad. En cada directorio podremos incorporar todos los documentos que se precisen, estos documentos podrán ser vistos y utilizados por sus clientes., ya que serán visualizados en un navegador de páginas Web.
- A cada obra, cliente y usuario, directorio y documento, se le asigna la propiedad de acceso público o privado, y además un nivel de confidencialidad de 1 a 4. Existen reglas restrictivas, para que por ejemplo,

los usuarios de un cliente, no puedan tener un acceso mayor que el de la propia empresa cliente y otras para el archivo de los documentos.

- Se habilita un campo descriptivo a nivel de directorio, para introducir el protocolo de calidad que la empresa habilite para la correcta grabación de los datos

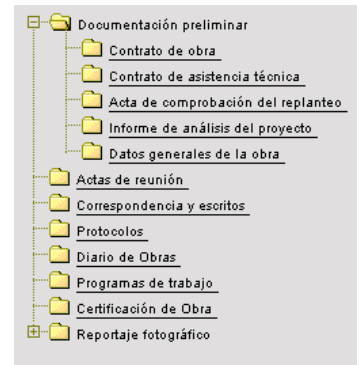

## Estadísticas y obtención de datos

- Información de la documentación publicada. Podrá pedir de un cliente o todos, y de una obra o todas, la estructura y documentos que el sistema tiene publicado en todo momento. La estadística muestra un detalle de todos los documentos y directorios de cada obra.
- Información sobre la utilización del sistema y Mantenimiento y Accesos de los clientes. Igualmente al anterior, elegirá una empresa cliente o todas, así como una obra o todas, para ver que actualizaciones se han hecho de cada documento, quien y cuando, así como información de quien ha accedido a las obras en modo visualización.

## Visualización de Obras

- Para Acceder al sistema, el usuario deberá indicar su empresa, nombre y contraseña.
- A continuación podrá elegir la obra que desean consultar, divididas en Obras en Curso e Histórico de las realizadas.
- Una vez conectados a la aplicación se accede a la esta plantilla de información.
- Se podrá ir navegando por la estructura de carpetas que el administrador contenidos haya creado.
- Una vez se accede a un directorio de documentos estos podrán ser presentados en modo lista o modo carrusel de imágenes.

Control Documentación Proyectos - Microsoft Internet Explorer

Control Documentación Proyectos 1.0.5

Maestros | Informes | Usuarios

Informes Solicitados

Actualizar Visualizar ... Eliminar

Fecha	Hora	Descripción	Situación
15/07/2004	12:24	Estructura de Ramas y Documentos(8)	Realizada
30/06/2004	12:35	Estructura de Ramas y Documentos(8)	Realizada
30/06/2004	12:33	Estructura de Ramas y Documentos(17)	Realizada
28/04/2004	10:34	Historico de Acciones.rpt(204)	Realizada
30/03/2004	18:42	Historico de Acciones.rpt(181)	Realizada
30/03/2004	18:38	Estructura de Ramas y Documentos(8)	Realizada
30/03/2004	18:38	Estructura de Ramas y Documentos(8)	Realizada
18/02/2004	20:03	Estructura de Ramas y Documentos(7)	Realizada
18/02/2004	19:43	Estructura de Ramas y Documentos(5)	Realizada
18/02/2004	19:43	Historico de Acciones.rpt(4)	Realizada
18/02/2004	19:41	Estructura de Ramas y Documentos(5)	Realizada

Mostrados 11 registros (del 1 al 11) de 11 encontrados.

Administrador

Distribuidor: